

<p>contorno comunale da aerofotogrammetrico</p>	
SISTEMA INSEDIATIVO	<p>RESIDENZA</p> <ul style="list-style-type: none"> R1 - centri e nuclei storici R2 - residenziale esistente R3 - residenziale esistente R4 - residenziale esistente R5 - residenziale in piani attuativi vigenti ed in itinere <p>PRODUZIONE</p> <ul style="list-style-type: none"> P1 - produttiva esistente <p>COMMERCIO</p> <ul style="list-style-type: none"> C1 - commerciali in piani attuativi vigenti e in itinere (medie strutture di vendita) <p>ATTREZZATURE E SERVIZI</p> <ul style="list-style-type: none"> servizi: istruzione pubblica, servizi pubblici, parcheggi, spazi aperti, attrezzature religiose, cimiteri, attrezzature tecnologiche, aree verdi barriere alberate
AMBITI DI TRASFORMAZIONE	<ul style="list-style-type: none"> A - ambiti di trasformazione interventi con prescrizioni specifiche
SISTEMA AMBIENTALE	<ul style="list-style-type: none"> A1 - aree agricole prevalentemente destinate alla produzione agricola e zootecnica A2 - aree agricole collinari A3 - aree boscate (Piano di Indirizzo Forestale) A4 - aree di valore ecologico ed ambientale A5 - aree di interesse naturalistico paesistico comprese nel Parco Adda Nord A6 - aree agricole comprese nel Parco Adda Nord A7 - aree degradate da recuperare comprese nel Parco Adda Nord
INFRASTRUTTURE	<ul style="list-style-type: none"> aree per la mobilità nuove strade e/o allargamenti fascia di rispetto stradale area per la mobilità strada provinciale n. 169 distributori di carburante
PIANIFICAZIONE SOVRACOMUNALE	<ul style="list-style-type: none"> Zona di Protezione Speciale "Il Toffo" ai sensi della direttiva 79/409/CEE aree per attività estrattive Parco locale di interesse sovra comunale (PLIS) del Monte Canto e del Bedesco Perimetro del Parco Naturale
PRESCRIZIONI GENERALI	<ul style="list-style-type: none"> aree non soggette a trasformazione per ragioni idrogeologiche ed idrauliche aree di salvaguardia delle captazioni a scopo idropotabile elettrodoto e relativa distanza di prima approssimazione rispetto cimiteriale edifici isolati di interesse storico-architettonico e grado d'intervento elementi isolati da tutelare piani attuativi vigenti edifici esistenti con ampliamento definito come previsto dal PRG nuova edificazione definita come previsto dal PRG
PTC PARCO ADDA NORD	<ul style="list-style-type: none"> aree che ricadono nel Piano Territoriale di Coordinamento Parco Adda Nord aree esterne di particolare valore 1 zona di interesse naturalistico-paesistico 2 zona agricola 3 nuclei di antica formazione 4 zona di iniziativa comunale orientata 5 zona ad attrezzature per la fruizione 6 aree degradate da recuperare 7 elementi di preminente interesse storico-culturale e paesistico 8 architettura agricola 9 palazzi, ville e parchi 10 Piano di Settore Cava S. Martino

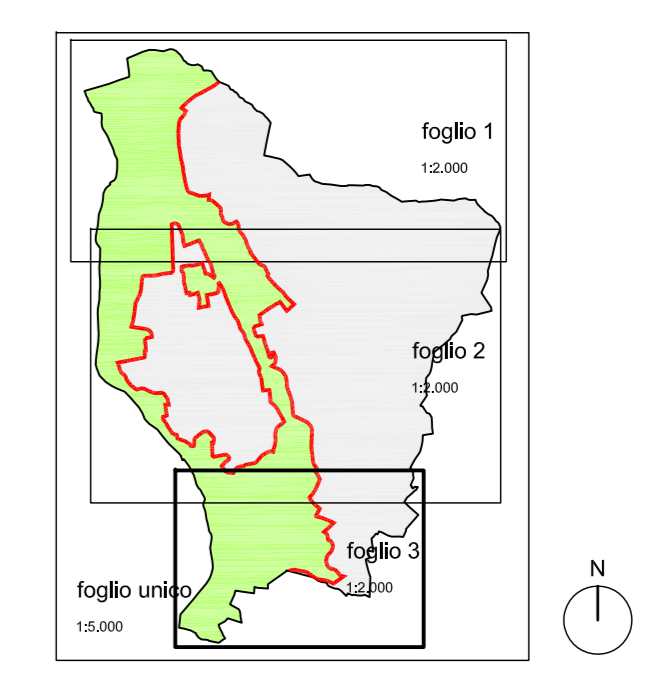

COMUNE DI VILLA D'ADDA
 Provincia di Bergamo

PIANO DI GOVERNO DEL TERRITORIO

ADOZIONE deliberazione del C.C. n. 52 del 9 agosto 2012
 APPROVAZIONE deliberazione del C.C. n. 1 del 5 gennaio 2013

PIANO DELLE REGOLE
 MODIFICATO A SEGUITO DELL'ACCOGLIMENTO DELLE OSSERVAZIONI

A22/3
 tavola
 Progetto: foglio 3

scala 1:2.000
 file 245 piano delle regole
 data 7 giugno 2011
 agg. 26 febbraio 2013

■ progetto urbanistico
■ studio socio economico
■ studi geologici e ambientali
■ mobilità
■ Valutazione Ambientale Strategica
■ studi geologici

arch. Marco Tomasi
 dott. Giovanni Gelmini
 dott. Annella Aceti
 ing. Franco Ravasio
 dott. Umberto Locati
 dott. Luigi Coma