

COMUNE DI VILLA D'ADDA

Provincia di Bergamo

PIANO DI GOVERNO DEL TERRITORIO

DOCUMENTO DI PIANO

Quadro conoscitivo e orientativo

all. **A6/4**

titolo **Stato di fatto: schede dei beni isolati**

file 245 schede beni isolati

data 14 gennaio 2010

agg.

- A** progetto urbanistico
- B** studio socio economico
- C** studi ecologici e ambientali
- D** mobilità
- E** Valutazione Ambientale Strategica
- F** studi geologici

arch. Marco Tomasi
dott. Giovanni Gelmini
dott. Amelia Aceti
ing. Franco Ravasio
dott. Umberto Locati
dott. Luigi Corna

<p>1</p> <p>destinazione d'uso: residenza in disuso presente nel catasto 1853</p>		
<p>2</p> <p>destinazione d'uso: servizio religioso "Comunità Shalom" presente nel catasto 1853</p>		
<p>3</p> <p>destinazione d'uso: rudere <i>"edicola votiva di via del Rito"</i></p>		
<p>4</p> <p>destinazione d'uso: cappella <i>"cappella dei Morti del Rito"</i></p>		
<p>5</p> <p>destinazione d'uso: muro di contenimento <i>"Resti di muratura medievale in via Rito"</i></p>		
<p>6</p> <p>destinazione d'uso: residenza presente nel catasto 1922</p>		

7

destinazione d'uso: agriturismo
presente nel catasto 1853

"Cascina Chiappe"

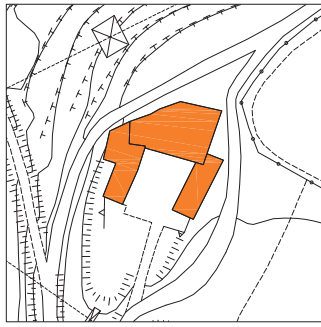

8

destinazione d'uso: residenza
presente nel catasto 1853

"Cascina Bignone"

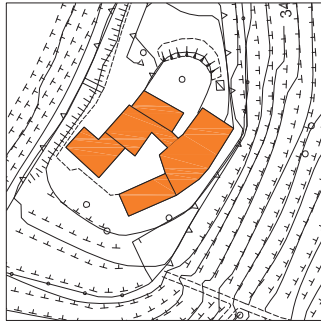

9

destinazione d'uso:
servizio religioso
"Comunità Sacro Cuore"
presente nel catasto 1853

"Villa Peschiera"

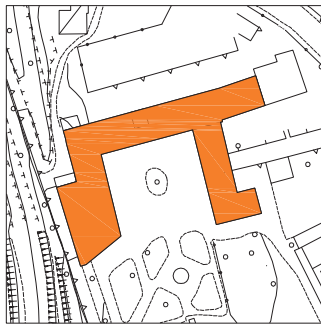

10

destinazione d'uso:
accessorio alla residenza
presente nel catasto 1853

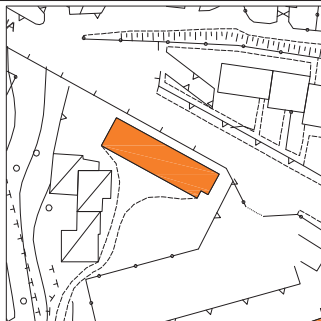

11

destinazione d'uso:
servizio religioso
presente nel catasto 1853

"Chiesa di San Zenone"



12

destinazione d'uso: residenza
presente nel catasto 1922



13

destinazione d'uso:
agricolo in disuso
presente nel catasto 1853

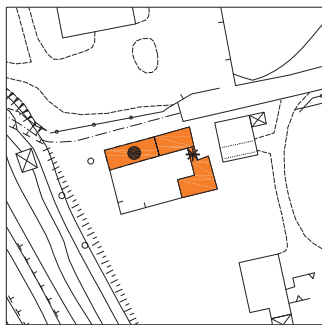

14

destinazione d'uso: residenza
presente nel catasto 1853

"Chioso"

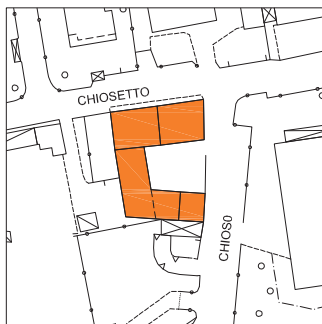

15

destinazione d'uso:
servizio religioso
presente nel catasto 1853

"Chiesa di San Martirio"



16

destinazione d'uso: residenza
presente nel catasto 1853



17

destinazione d'uso: residenza
presente nel catasto 1853





18

destinazione d'uso: residenza
presente nel catasto 1922

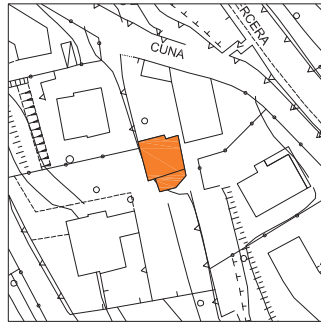

19

destinazione d'uso: residenza
presente nel catasto 1853



20

destinazione d'uso: residenza
presente nel catasto 1853



21

destinazione d'uso: residenza
presente nel catasto 1853



22

destinazione d'uso: residenza
presente nel catasto 1922



23

destinazione d'uso: residenza
presente nel catasto 1853



24

destinazione d'uso:
servizio religioso
presente nel catasto 1853

"Chiesa di San Bernardino"



25

destinazione d'uso: residenza
presente nel catasto 1853

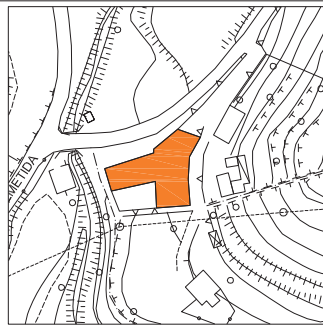

26

destinazione d'uso: residenza
presente nel catasto 1853

"La Ca"

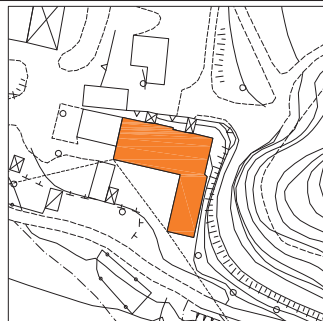

27

destinazione d'uso:
servizio religioso
presente nel catasto 1853

"Oratorio di Tassodine"

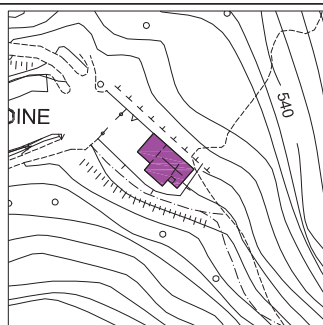

28

destinazione d'uso: rudere
presente nel catasto 1853

"Abitato di Tassodine"

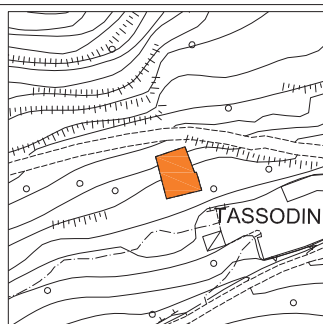

29

destinazione d'uso: rudere
presente nel catasto 1853

"Castello di Tassodine"

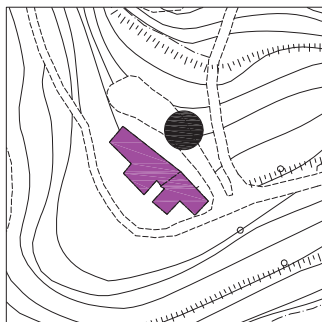

30

destinazione d'uso: residenza
presente nel catasto 1853



31

destinazione d'uso: residenza
presente nel catasto 1853

"Pignone"

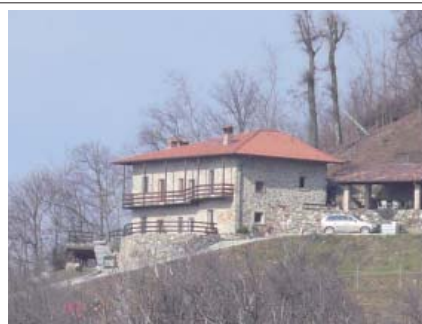

32

destinazione d'uso:
residenza/agriturismo
presente nel catasto 1853

"Gavardo"



33

destinazione d'uso:
residenza/agriturismo
presente nel catasto 1853

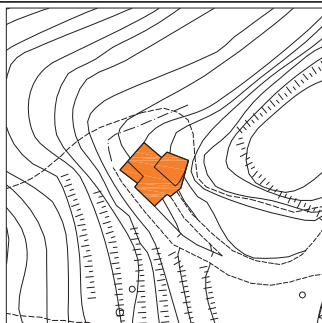

34

destinazione d'uso: agricolo
presente nel catasto 1853

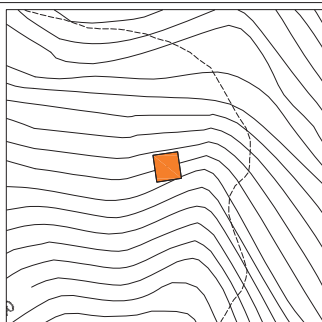

35

destinazione d'uso:
accessorio agricolo
presente nel catasto 1853

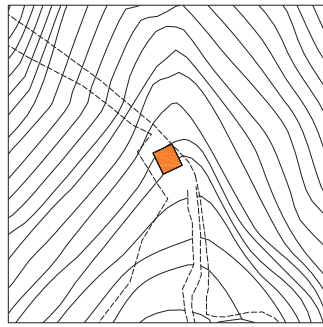

36

destinazione d'uso: residenza
presente nel catasto 1853

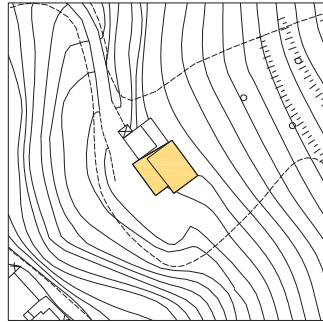

37

destinazione d'uso: residenza
presente nel catasto 1853

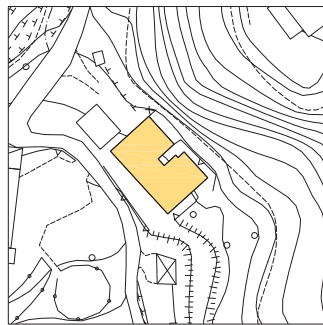

38

destinazione d'uso: rudere
presente nel catasto 1853

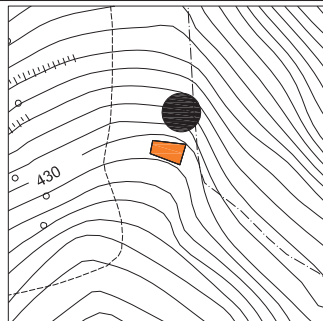

39

destinazione d'uso:
servizio religioso
presente nel catasto 1922

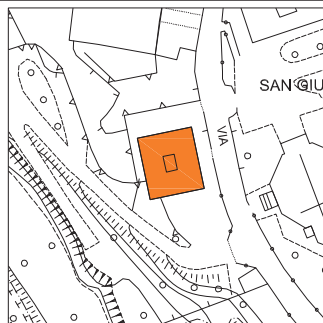

40

destinazione d'uso:
servizio religioso
"Istituto S. Giuseppe"
presente nel catasto 1853



<p>41</p> <p>destinazione d'uso: residenza presente nel catasto 1922</p> <p>"Villa Perico"</p>		
<p>42</p> <p>destinazione d'uso: accessorio alla residenza presente nel catasto 1922</p>		
<p>43</p> <p>destinazione d'uso: residenza presente nel catasto 1853</p>		

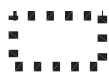

perimetro del centro storico

2

individuazione dell'edificio



edifici di notevole interesse storico architettonico



edifici con giacitura storica (presenti nei catasti 1853, 1922) che conservano le caratteristiche architettoniche



edifici con giacitura storica (presenti nei catasti 1853, 1922) e trasformati



edifici non presenti nei catasti al 1922



giardini e aree verdi di interesse ambientale, storico, botanico

2

edificio o manufatto interrato o non perimetrabile

ELEMENTI ISOLATI



percorsi storici



muri di recinzione e/o di sostegno



elementi puntuali (pilastri, colonne, portici e androni)



facciata di interesse architettonico



pavimentazioni di pregio



fabbricato in disuso



torre e/o edificio fortificato